

Στο χώρο του Ιατρείου μπορούν να πραγματοποιούνται και χειρουργικές πράξεις μικρής βαρύτητας.

Τέτοιες επεμβάσεις αφορούν για παράδειγμα:

### αφαίρεση σπύλων («ελιών») και διόρθωση δερματικών βλαβών

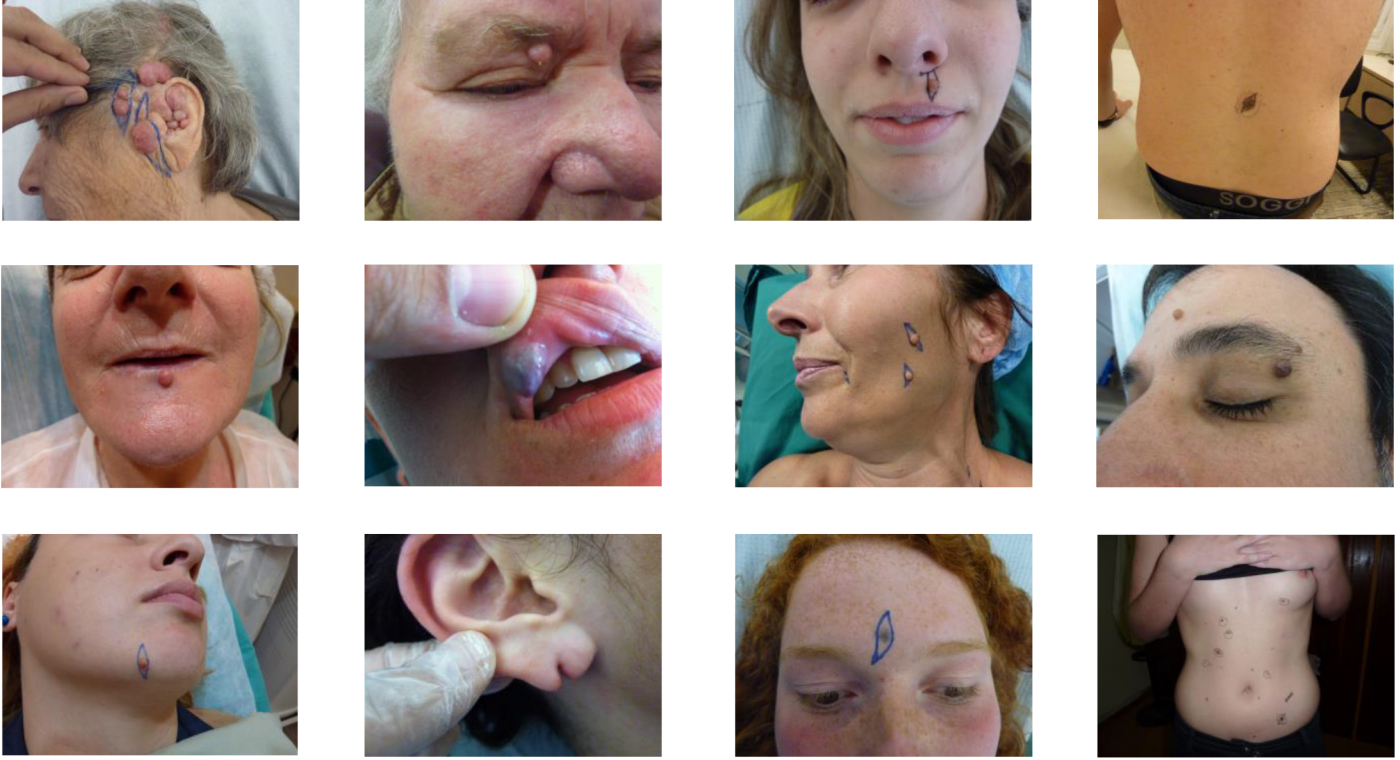

### αφαίρεση επιθηλωμάτων και μικρών ογκιδίων δέρματος



## αφαίρεση κύστεων τριχωτού, προσώπου ή κορμού



## αφαίρεση λιπωμάτων

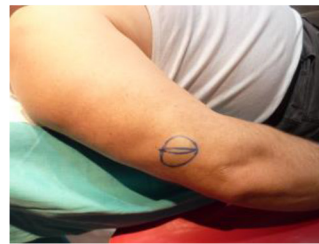

## αποκατάσταση τραυμάτων – αντιμετώπιση ουλών

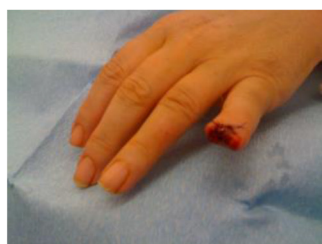

## αντιμετώπιση εγκαυμάτων μικρής έκτασης

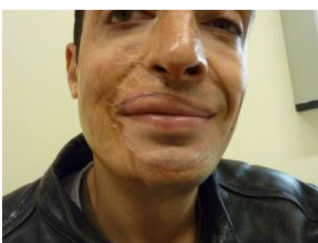



## αντιμετώπιση ξανθελασμάτων περιοφθαλμικής χώρας

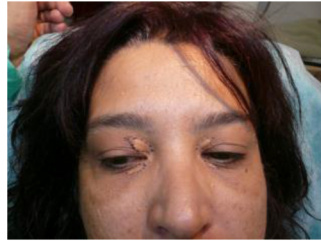

## επεμβάσεις αποκατάστασης όνυχος θεραπεία είσφρυσης όνυχος – ονυχοπλαστική



## ειδικές επεμβάσεις όπως: συνδακτυλία

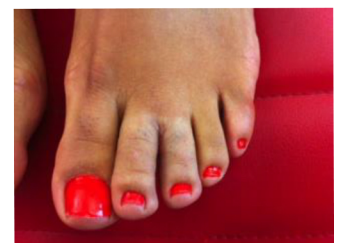
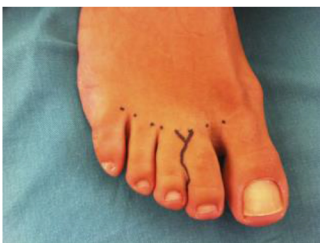

## εισολκή θηλής μαστού



Οι επεμβάσεις αυτές εκτελούνται ακολουθώντας τις αρχές της Πλαστικής Χειρουργικής και πολύ συχνά συνδυάζονται με εφαρμογές αποκατάστασης με Laser.

Τα χειρουργικά παρασκευάσματα μονιμοποιούνται σε φορμόλη και αποστέλλονται για ιστοπαθολογοανατομική εξέταση σε Παθολογοανατομικό εργαστήριο.